

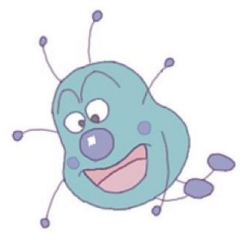

# 鶴ヶ峰もえぎ本部

## ★もえぎだより★



ジジッと湿気が鬱陶しい梅雨の季節がやってきました。最近ではあまり見かけなくなりましたが、カタツムリやカエル🐸が葉っぱの影に隠れていたり梅雨ならではの発見もありますね。

さて、「梅雨(つゆ)」という漢字ですが、なぜ「梅」の文字が入っているか知っていますか？中国の揚子江周辺では梅の実が熟す頃が雨期にあたり、黴(カビ)が生えやすいことから「黴雨(ばいう)」として日本に伝わってきました。ただ、語感が良くないので「黴」の字ではなく「梅」という字になったということです。皆さんの元気がカビてしまわないよう、スタッフ一同盛り上げていきたいと思ひます！

### ～お知らせ～

- ※ご利用日以外の曜日での参加希望の方はご相談下さい。
- ※定員に達しますとお断りをする場合がございます。ご了承ください。
- ※6月のご利用につきましては、6月のご利用希望表にご記載ください。

月	火	水	木	金	土
<b>キャラクタークイズ①</b>  このキャラのなまえは？		1 LST (組み立て作業) 	2 外出 (鉄道150周年) 	3 調理 (おととと) 	4 外出 (原鉄道模型博物館) 
6 工作 (藤の花) 	7 調理 (おととと) 	8 お誕生日会 	9 集中力 (イカゲーム) 	10 作業 (トワコロ) 	11 A.買物/B.工作 
13 LST (お洗濯畳み) 	14 運動 	15 LST (パソコン) 	16 調理 (おととと) 	17 LST (お裁縫) 	18 B.買物/A.工作 
<b>良いところを褒めよう週間</b> 					
20 音楽 	21 工作 (七夕飾り) 	22 LST (クリーン活動) 	23 LST (並び替え) 	24 LST (パソコン) 	25 運動 (配達リレー) 
27 調理 (おととと) 	28 LST (お洗濯畳み) 	29 工作 (壁飾り) 	30 運動 	<b>キャラクタークイズ②</b>  このキャラのなまえは？	

# 平日の活動①

## 組み立て作業



ナノブロックを使って説明書を見ながら新幹線の先頭車両を組み立てます。

細かいパーツが多く、キットの中から必要なパーツを探し出し、はめていく作業は集中力と忍耐力が必要です。最後まで諦めずに頑張りましょう！

## 藤の花づくり

まるで鬼滅の刃の最終選別の「藤襲山」？

藤棚を皆で協力して作ります。紫系の折り紙を中心に一つずつ花びらを作り、紐に付けていきます。

最後に全員の藤の花を天井から吊るすと藤棚の完成です！



## おとっと

餃子の皮を型抜きを使って切り取り、トースターで焼くと、あらふしぎ!!ぷっくりと膨らんだおとっとのような食感のお菓子が出来ます。

焼いたままでは味気ないため、塩を振り、味付けを行います。

## イカゲーム(型抜き)

むぐんふぁ こち びおつむにだ

「무궁화 꽃이 피었습니다 (むくげの花が咲きました)」とだるまさんがころんだの方が印象の強い韓国ドラマイカゲームの中で登場する型抜きを行います。

○(丸)、△(三角)、□(四角)、☆(星)、↑(傘)の5種類の中からどれが当たるかはランダム。

途中で割らずに最後まで形を抜くことが出来たら成功です！

万が一途中で割れてしまうと...？



## 平日の活動②



### トワコロン

∞（永遠）+C○+：（コロン）でトワコロンという名前のビーズでブレスレット型時計を作ります。ゴム紐にビーズを通し、最後は固結び。ビーズの順番は自分で考えて通して行きます！完成後はお持ち帰りとなります。

### 七夕かざり

7月7日は七夕。

七夕に向けて七夕飾りを作ります。織姫や彦星だけではなく、吹き流し等、様々な飾りを作りましょう！七夕当日は何をするかお楽しみに！



### 並び替え



見本のシートを見ながらボードにパーツを並べていきます。

初級編は無地。中級から数字が出てきますので、全てクリアを目指して少しずつ頑張りましょう！



### 鹿野 翔大さん

鶴ヶ峰もえぎ本部NEXTへ5月1日から配属となりました。  
4月からもえぎへの入社となります。  
順番にご挨拶へ伺いますので、よろしくお願いいたします。

また、鶴ヶ峰もえぎ本部・NEXT常勤の湯浅ですが、中区もえぎへ異動と相成りました。  
今後とも鶴ヶ峰もえぎ本部・NEXTの療育の推進にご協力をお願いいたします。





# 鉄道150年イベント



6月2日は開港記念日です！  
横浜市立に通学されている方は学校  
がお休みとなります。

そのため、横浜市歴史博物館で開催  
中の【みんなでつなげる鉄道150年—  
鉄道発祥の地よこはまと沿線の移り  
変わり—】へおでかけします。

横浜市営交通の歴史の紹介パネル展示や、相模鉄道・東急  
東横線、新幹線行先表示板等、神奈川県の鉄道の資料展示も  
あります。

今年の秋は相鉄線と東急東横線が直通運転を開始するため、  
直通運転を前にしっかりと鉄道の歴史を学びましょう！

## ■持ち物■

お弁当 水筒 手帳

## ■料金■ 入館料のみ(車での移動となります)

### 手帳有

身体障害者手帳」「愛の手帳（療育手帳）」「精神障害者保健福祉手  
帳」をお持ちの方は無料

### 手帳無

小学生・中学生 500円

# 土曜日の活動

日付	プログラム	料金	
4日	原鉄道模型博物館	<b>交通費</b> 小学生: 200円 中学生以上: 400円 ICカード可	<input type="checkbox"/> お弁当 <input type="checkbox"/> 水筒 一般公開されている室内施設としては世界最大級のジオラマを展示している原鉄道模型博物館へ行きます。 ゴトンゴトンと耳を澄ますと聞こえてくる車両の音や、かつての横浜駅(今の桜木町駅)周辺の様子や馬車道や中華街エリアなど、横浜の街並みを再現しているジオラマもありため、今との違いをぜひ比べてみてください。 <b>事前予約制のため、当日キャンセルの場合、100%のキャンセル料が発生いたします。</b>
		<b>入館料(手帳有)</b> 小学生: 200円 中学生: 400円 <b>(手帳無)</b> 小学生: 500円 中学生: 700円	<input type="checkbox"/> お弁当 <input type="checkbox"/> 水筒 呪術廻戦のコーヒー缶を使って缶型ウェットティッシュケースを作ります。 缶の口をヤスリで磨き、スーパーボールで底上げ。丁寧にウェットティッシュボトルを缶の中に入れたら、リュックにも付けられる缶型ウェットティッシュケースの完成です！ 中身のウェットティッシュが乾燥する前にこまめに使ってくださいね！
11日 18日	缶型 ウェットティッシュ ケース	<b>110円</b>	<input type="checkbox"/> お弁当 <input type="checkbox"/> 水筒 鶴ヶ峰駅前、ココロットの中にあるすき家に昼食を買いに行きます。 牛丼・豚丼・カレー等様々なものが売られているすき家。海鮮が好きな方はまぐろたたき丼もあります！ 何を食べたいか、+30円でチーズトッピングをするか等、考えながら注文しましょう！
25日	配達リレー	<b>無料</b>	<input type="checkbox"/> お弁当 <input type="checkbox"/> 水筒 5月に作成したウーバーイーツのリュックを使って配達リレーを行います。 注文を受け、商品を作って箱詰め。その後リュックに入れて指定の場所までリュックの中に入れた商品を崩すこと無くお届けをします。 最後に注文をした商品をお客様役へ渡し、お会計。商品とお会計が合っていたらお給料ポイントがもらえます。 正しく配達し、ポイントを稼ぎましょう！



その他のメニューは公式ホームページをご確認いただけますと幸いです。

## お子様メニュー



お子様牛丼セット  
450円



お子様カレーセット  
450円



お子様とりそぼろ丼セット  
450円

飲み物: りんごジュース、ぶどうジュース、飯茶、黒烏龍茶から選べます。

## よくある質問

### ■デザートは付けてもいいですか？

予算内(1,000円以内)であれば付けて頂いて構いません。  
プリンやアイスティラミス等がございますので、公式ホームページをご確認ください。

### ■サイドメニューを付けてもいいですか？

味噌汁や温玉、チキン等がございます。こちらも予算内であれば付けて頂いて構いません。

## その他

### ■食の好み・アレルギー等について

白米の販売もございますが、難しい場合はご自宅よりお弁当をご持参ください。

### ■メニューにより大盛り等がございます。

大盛り等に変更して頂いて構いませんが、残さず食べられるよう、量をこちらから声掛けさせていただくことがございます。

# グループ表

	4日	11日	18日	15日
Aグループ	外出	買物学習 	工作 	運動 
Bグループ		工作	買物学習 	

A ■ B

グループとなります